

## ภาคผนวก ค13

เอกสาร แผนความรับผิดชอบต่อสังคมและสิ่งแวดล้อม



ความรับผิดชอบต่อสิ่งแวดล้อมต่อสิ่งแวดล้อม  
โครงการศุภาลย์ ลอฟท์ สถานีภาษีเจริญ

1. การทำความสะอาดบริเวณหน้าโครงการและถนนสาธารณะ

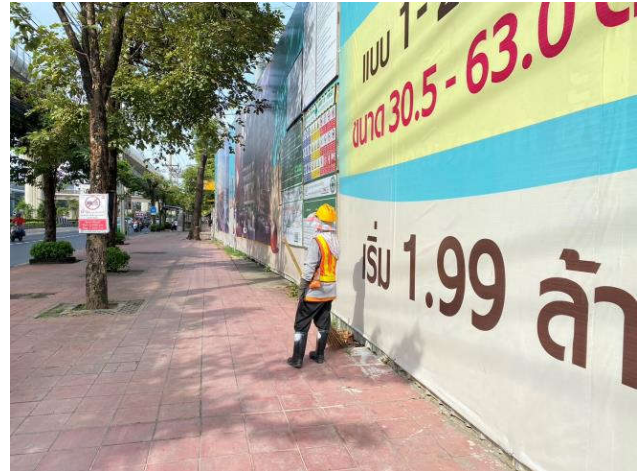
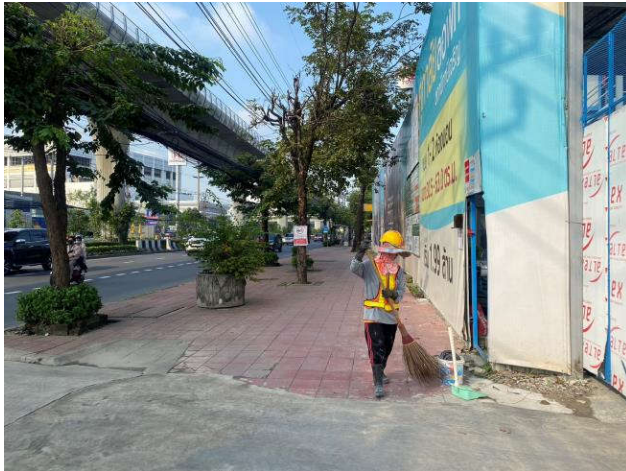



## 2.การติดตั้งแสงสว่างบริเวณทางเดินเท้าหน้าโครงการเพื่อเพิ่มความปลอดภัยในการสัญจร

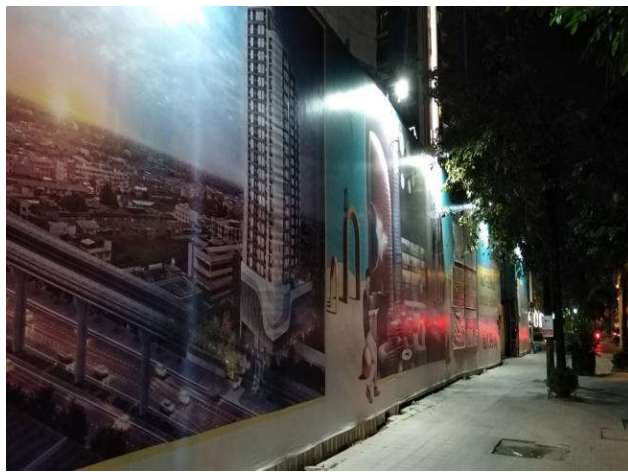
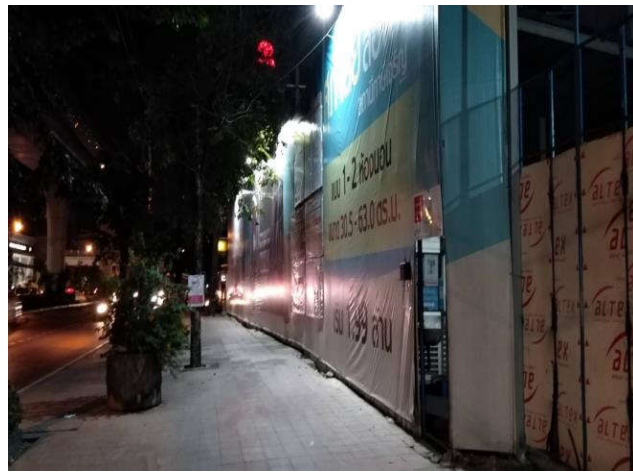
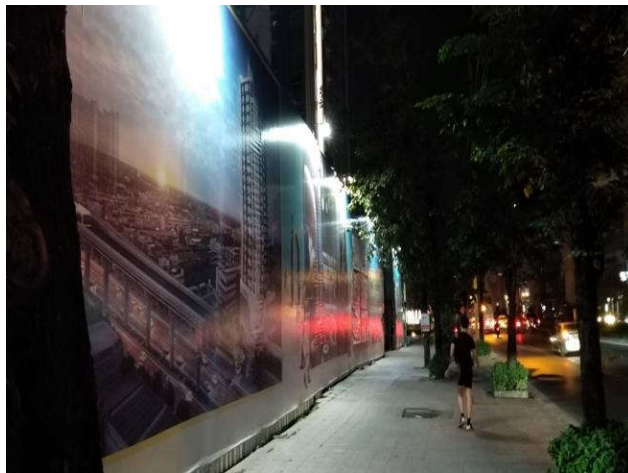

## ภาคผนวก ค14

เอกสาร การจัดอบรมพนักงานอย่างน้อยทุก 6 เดือน





WORKER'S SAFETY TRAINING RECORD

Project Name/ ชื่อโครงการ : <u>คูคลอง คลองท่าทราย</u>	Date/ วันที่ : <u>21 / 9 / 66</u>	Ref. No.
สถานที่ทำการอบรม : <u>บริษัท บิโอส BGS</u>	เริ่มเวลา : <u>8.30</u>	เวลาแล้วเสร็จ : <u>9.00</u>

แจ้งให้ทราบว่าคนงานที่มีชื่อข้างล่างนี้ เริ่มทำงานที่หน่วยงานนี้เป็นวันแรกนั้น

They have been instructed by me on the Basic Site & Safety Rules and needs of wearing PPE and security pass while working on the site. พวกเขาได้รับคำแนะนำ อบรม จากข้าพเจ้าแล้วในเรื่อง ความปลอดภัยพื้นฐานในหน่วยงาน กฎแห่งการรักษาความปลอดภัย และการสวมอุปกรณ์ป้องกันภัยส่วนบุคคลที่จำเป็น และ บัตรผ่านเข้าออก ขณะทำงานใน

หมายเหตุ : พระราชบัญญัติความปลอดภัย อาชีวอนามัยและสภาพแวดล้อมในการทำงาน พ.ศ.2554 มาตรา 16 ในกรณีที่มีนายจ้างรับลูกจ้างเข้าทำงาน เปลี่ยนงาน เปลี่ยนสถานที่ทำงาน หรือเปลี่ยนแปลงเครื่องจักรหรืออุปกรณ์ซึ่งมีปัจจัยเสี่ยงแตกต่างไปจากเดิม ซึ่งอาจทำให้ลูกจ้างได้รับอันตรายต่อชีวิต ร่างกาย จิตใจ หรือ สุขภาพอนามัยให้นายจ้างจัดให้มีการฝึกอบรมลูกจ้างทุกคนก่อนการเริ่มทำงานไม่น้อยกว่า 3 ชั่วโมง ตามหัวข้อที่ทางพรบ.กำหนด

S.NO. ลำดับ	WORKER'S NAME ชื่อคนงาน	Position ตำแหน่ง	Company name ชื่อบริษัท	WORKER'S SIGNATURE ลายมือชื่อคนงาน	REMARK หมายเหตุ
1				* <u>สุวิทย์ คุ้ม</u>	
2				<u>POV SOK</u>	
3				<u>อริศพร</u>	
4					
5					
6					
7					
8					
9					
10					
11					
12					
13					
14					
15					
16					
17					
18					
19					
20					
21					
22					
23					
24					
25					
26					
27					
28					
29					
30					

อบรมโดย : วิมล วัฒนศิริ (วิทยากร)

ลายมือชื่อ : วิมล วัฒนศิริ

วันที่ : 21 / 9 / 66

รูปภาพประกอบการอบรม







## WORKER'S SAFETY TRAINING RECORD

Project Name/ ชื่อโครงการ : <u>สวดชัย ๑๑๗๓' จิตภาวนาวิเวก</u>		Date/ วันที่ : <u>19 กันยายน 2566</u>	Ref. No.  Page No.
สถานที่ทำการอบรม :		เริ่มเวลา :	เวลาแล้วเสร็จ :

แจ้งให้ทราบว่าคนงานที่มีชื่อต่างข้างนี้ เริ่มทำงานที่หน่วยงานนี้เป็นวันแรกนั้น

They have been instructed by me on the Basic Site & Safety Rules and needs of wearing PPE and security pass while working on the site. พวกเขาได้รับคำแนะนำอบรมจากข้าพเจ้าเกี่ยวกับเรื่อง ความปลอดภัยพื้นฐานในหน่วยงาน กฎแห่งการรักษาความปลอดภัย และ การสวมอุปกรณ์ป้องกันภัยบุคคลที่จำเป็น และ บัตรผ่านเข้าออก ขณะทำงานใน

หมายเหตุ : พระราชบัญญัติความปลอดภัย อาชีวอนามัยและสภาพแวดล้อมในการทำงาน พ.ศ.2554 มาตรา 16 ในกรณีที่ยานจ้างรับลูกจ้างเข้าทำงาน เปลี่ยนงาน เปลี่ยนสถานที่ทำงาน หรือเปลี่ยนแปลงเครื่องจักรหรืออุปกรณ์ซึ่งมีปัจจัยเสี่ยงแตกต่างไปจากเดิม ซึ่งอาจทำให้ลูกจ้างได้รับอันตรายต่อชีวิต ร่างกาย จิตใจ หรือ สุขภาพอนามัยให้นายจ้างจัดให้มีการฝึกอบรมลูกจ้างทุกคนก่อนการเริ่มทำงานไม่น้อยกว่า 3 ชั่วโมง ตามหัวข้อที่ทางพรบ.กำหนด

S/NO. ลำดับ	WORKER'S NAME ชื่อกันงาน	Position ตำแหน่ง	Company name ชื่อบริษัท	WORKER'S SIGNATURE ลายมือชื่อกันงาน	REMARK หมายเหตุ
1	นางมหล/ลว	ช่าง		น. 2507	
2	Miss NANG LUNG	กรรมกร		นาง: 6 200	
3	Mr. AUNG BA	ช่าง		Aung Ba	
4	Mr. THA LAW	ช่าง		ทอ	
5	Miss NAN PHONE	กรรมกร		PHONE	
6	นายผิง	ช่าง		35	
7					
8					
9					
10					
11					
12					
13					
14					
15					
16					
17					
18					
19					
20					
21					
22					
23					
24					
25					
26					
27					
28					
29					
30					

ฉบับโดย: วิมลพร คำมอญ (วิทยากร)  
ลายมือชื่อ: วิมลพร

วันที่: 19/9/66

รูปภาพประกอบการอบรม





# WORKER'S SAFETY TRAINING RECORD

Project Name/ ชื่อโครงการ : พักอาศัย คอนโด รัชดาภิเษก Date/ วันที่ : 22/9/66 Ref. No.  
สถานที่ทำการอบรม : 00010101/01 (ธนา) เริ่มเวลา : 9.00 เวลาแล้วเสร็จ : 9.30 Page No.

แจ้งให้ทราบว่าคนงานที่มีชื่อข้างล่างนี้ เริ่มทำงานที่หน่วยงานนี้เป็นวันแรกนั้น

They have been instructed by me on the Basic Site & Safety Rules and needs of wearing PPE and security pass while working on the site. พวกเขาได้รับคำแนะนำ อบรม  
จากข้าพเจ้าแล้วในเรื่อง ความปลอดภัยพื้นฐานในหน่วยงาน กฎแห่งการรักษาความปลอดภัย และการสวมอุปกรณ์ป้องกันภัยส่วนบุคคลที่จำเป็น และ บัตรผ่านเข้าออก ขณะทำงานใน

หมายเหตุ : พระราชบัญญัติความปลอดภัย อาชีวอนามัยและสภาพแวดล้อมในการทำงาน พ.ศ.2554 มาตรา 16 ในกรณีที่นายจ้างรับลูกจ้างเข้าทำงาน เปลี่ยนงาน  
เปลี่ยนสถานที่ทำงาน หรือเปลี่ยนแปลงเครื่องจักรหรืออุปกรณ์ซึ่งมีปัจจัยเสี่ยงแตกต่างไปจากเดิม ซึ่งอาจทำให้ลูกจ้างได้รับอันตรายต่อชีวิต ร่างกาย จิตใจ หรือ  
สุขภาพอนามัยให้นายจ้างจัดให้มีการฝึกอบรมลูกจ้างทุกคนก่อนการเริ่มทำงานไม่น้อยกว่า 3 ชั่วโมง ตามหัวข้อที่ทางพรบ.กำหนด

S/NO. ลำดับ	WORKER'S NAME ชื่อคนงาน	Position ตำแหน่ง	Company name ชื่อบริษัท	WORKER'S SIGNATURE ลายมือชื่อคนงาน	REMARK หมายเหตุ
1				<u>๑๗๔</u>	<u>พักอาศัย</u>
2				<u>๘๕๓</u>	
3				<u>๖๖๙๖๐๘</u>	
4				<u>๕๘๗</u>	
5				<u>๖๖๖๖๖๖</u>	
6				<u>๖๖๖๖๖๖</u>	
7				<u>๖๖๖๖๖๖</u>	
8				<u>๖๖๖๖๖๖</u>	
9				<u>๖๖๖๖๖๖</u>	
10				<u>๖๖๖๖๖๖</u>	
11				<u>๖๖๖๖๖๖</u>	
12				<u>๖๖๖๖๖๖</u>	
13				<u>๖๖๖๖๖๖</u>	
14				<u>๖๖๖๖๖๖</u>	
15				<u>๖๖๖๖๖๖</u>	
16				<u>๖๖๖๖๖๖</u>	
17				<u>๖๖๖๖๖๖</u>	
18				<u>๖๖๖๖๖๖</u>	
19				<u>๖๖๖๖๖๖</u>	
20				<u>๖๖๖๖๖๖</u>	
21				<u>๖๖๖๖๖๖</u>	
22				<u>๖๖๖๖๖๖</u>	
23				<u>๖๖๖๖๖๖</u>	
24				<u>๖๖๖๖๖๖</u>	
25				<u>๖๖๖๖๖๖</u>	
26				<u>๖๖๖๖๖๖</u>	
27				<u>๖๖๖๖๖๖</u>	
28				<u>๖๖๖๖๖๖</u>	
29				<u>๖๖๖๖๖๖</u>	
30				<u>๖๖๖๖๖๖</u>	

อบรมโดย : วิภากร วัฒนกุล (วิทยากร)

ลายมือชื่อ : วิภากร วัฒนกุล

วันที่ : 22/9/66

## รูปภาพประกอบการอบรม

